

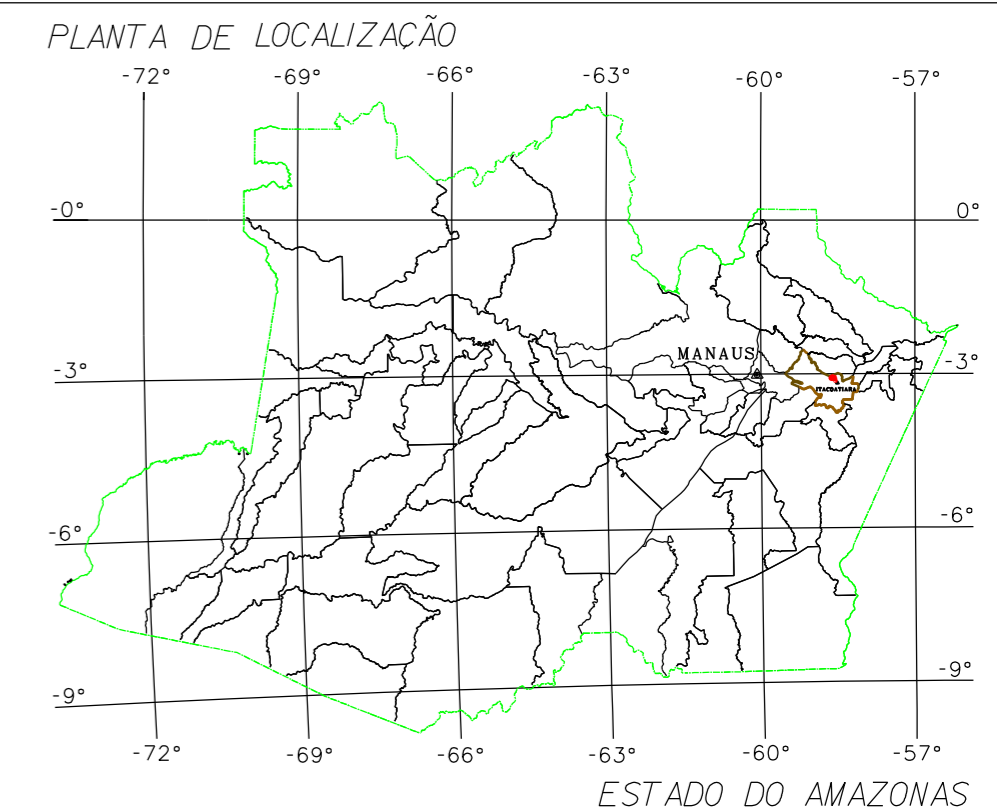

Territórios Quilombolas

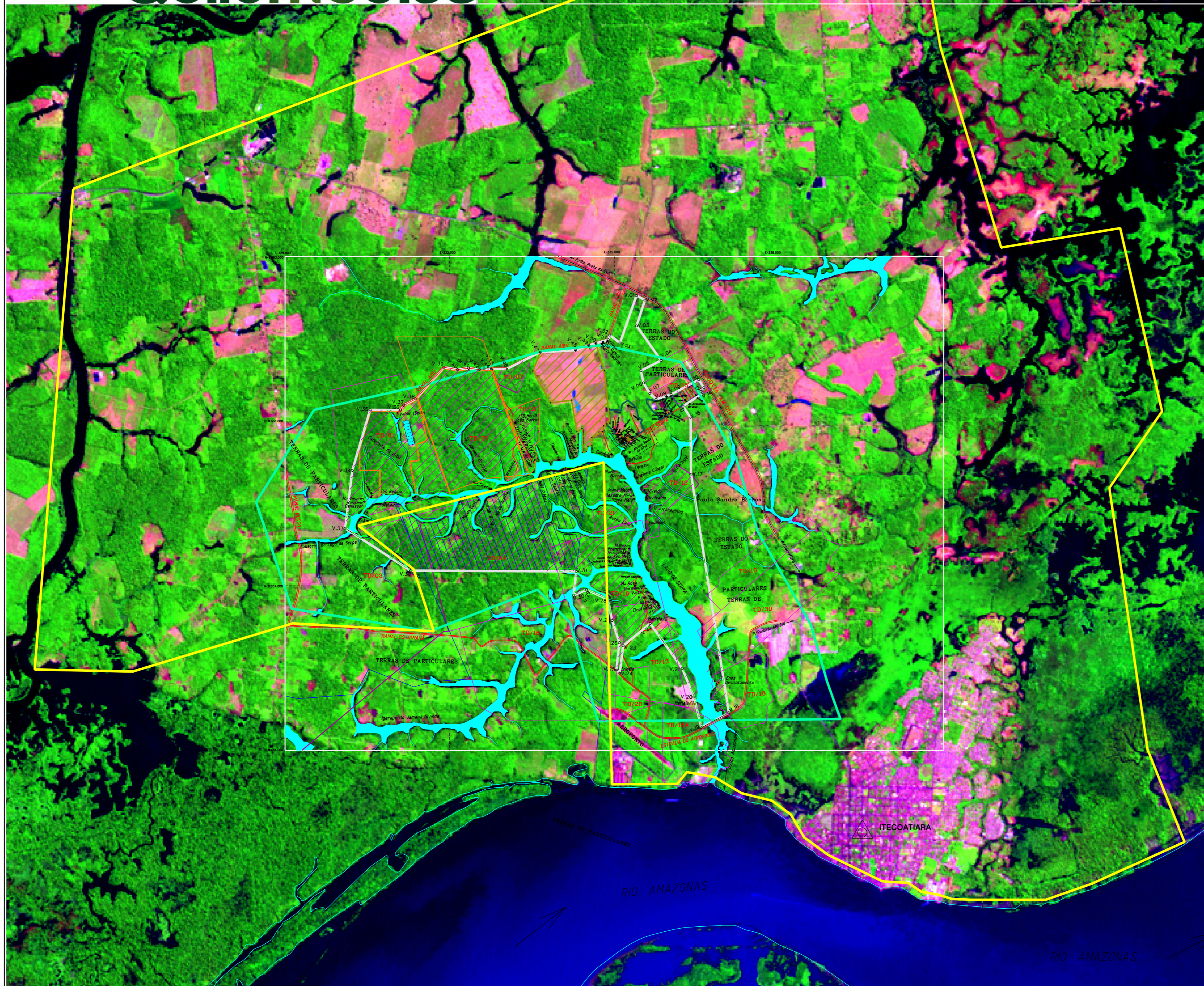

Distância Linha Retá da Capital: 171 Km - Distância/sede Município: 8.5 Km

PLANTA DE SITUAÇÃO
TERRITÓRIO QUILOMBO DO LAGO DE SERPA
 "COMUNIDADE SAGRADO CORAÇÃO DE JESUS"
 (LEVANTAMENTO PRELIMINAR)

COORDENADAS: Long.-58° 28'55,1000" W e Lat.-03° 04'48,9000" S



ÁREA: 2.594,0104 ha - PERÍMETRO: 28.799,58 m
 ÁREA DE PRESERVAÇÃO PERMANENTE: 378,1287 ha
 ÁREA DE USO COLETIVO: 57,4265 ha

MUNICÍPIO: ITACOATIARA / AMAZONAS
 DATA: SETEMBRO/2015 - ESCALA: 1/53.000

LEGENDA

- HIDROGRAFIA
- RODOVIA AM-010
- RAMAL/RUA
- TÍTULO DEFINITIVO/GEA-(INSERIDO PARCIAL)
- ÁREA CERTIFICADA
- PERÍMETRO/TERRITÓRIO
- ÁREA DE PRESERVAÇÃO PERMANENTE
- ÁREA DE USO COLETIVO/COMUNITÁRIO
- FAZENDA/TD. GEA
- ÁREA DE PROTEÇÃO AMBIENTAL DO LAGO DE SERPA (APA)
- ÁREA DE EXP. URBANA DO MUNICÍPIO DE ITACOATIARA
- ÁREA EMPREENDIMENTO
- FAMÍLIA NÃO QUILOMBOLA
- TANQUE/PEIXE



GOVERNO FEDERAL
CASA CIVIL DA PRESIDÊNCIA DA REPÚBLICA
 INSTITUTO NACIONAL DE COLONIZAÇÃO E REFORMA AGRÁRIA - INCRA
 SUPERINTENDÊNCIA REGIONAL NO AMAZONAS - SR(15)
 DIVISÃO DE ORDENAMENTO DA ESTRUTURA FUNDIÁRIA-SR(15)F
 SEÇÃO DE CARTOGRAFIA/GEOPROCESSAMENTO-SR(15)F2